DOSSIER : 21-522
DATE : 21 juin 2024
FICHIER : 21522 PAM n°2.dwg

Permis d'aménager modificatif n°2

" Le Domaine du Vallon "

Terrain sis au lieu-dit " La Fenêtre "
Commune de SAINTES

PA 4a - Plan de composition

MAÎTRE D'OUVRAGE

FRANCE LITTORAL AMENAGEMENT
1 Ter Avenue Jacqueline Auriol 33700 MERIGNAC
Tél : 05 56 47 86 16

GÉOMÈTRE-EXPERT & MAÎTRES D'OEUVRE VRD

SANCHEZ ÉTUDES & AMÉNAGEMENTS CARRÉ GÉOMÈTRE - EXPERT

Mathieu SANCHEZ & Gilles ESCARRET
contact@sanchez-gbe.com
www.sanchez-gbe.com

LA BREDE
25 et 25 bis Chemin d'Eyquem
33652 La Brède
Tél : 05 57 97 95 95
Fax : 05 57 97 95 90

ANDERNOS-LES-BAINS
5 Bis Rue du XI Novembre
(Place du marché)
33510 Andernos-les-bains
Tél : 05 56 26 11 40

GÉOMÈTRE-EXPERT
CONSEILLER VALORISER GARANTIR

SEULS LES PLANS ÉTABLIS EN COULEUR PAR LA DÉNOMINATION DU GROUPE CERTIFIENT LEUR AUTHENTICITÉ.

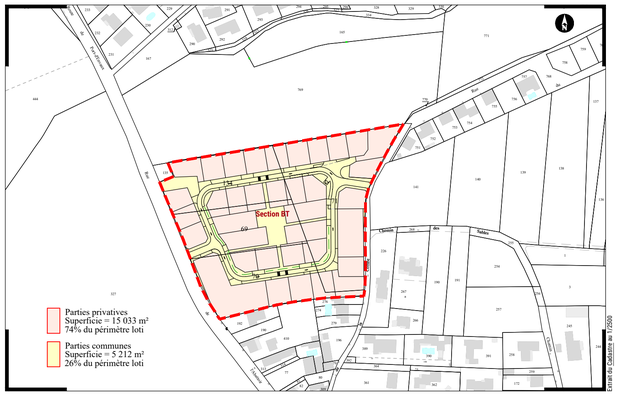

Extrait du Cadastre au 1/2500

NOTA : Plan dressé d'après l'état des lieux réalisé le 22 Septembre 2021.
Le nivellement est rattaché au Nivellement Général de la France par GPS.
Le système de coordonnées X,Y est rattaché au système de coordonnées RGF 93 - CC47 par GPS.
Les tracés des réseaux enterrés sont donnés à titre indicatif, leurs positions ne seront définitives qu'après sondages.

Le bornage périmétrique a été effectué le 20 Juin 2022.
Les superficies et cotations des lots détachés seront définitives après le bornage de ceux-ci.