

AVP

LOTISSEMENT "LES HAUTS DU LUY"

Commune de SAUVANNON (64)

Plan de composition côté dans les 3 dimensions

Parcelle n°4
Section AP n°910, 911, 912, 913 et 1108
Superficie apparente : 24 056 m²
Echelle : 1/500
APPROUVÉ
Par arrêté en date du 07/09/2017, n° 2017-09102017
Référence Mairie : 2017/087

Note : Le plan topographique au format A3 est déposé au Service de l'Urbanisme de Sauvannon
Références : S2017/019/0195 / S2017/019/0196

Degeorges & Laborde
BUREAU D'ARCHITECTURE
10 rue de la République
64000 Pau
Tél : 05 59 00 00 00
www.degeorges-laborde.com

degeorges & laborde
BUREAU D'ARCHITECTURE
10 rue de la République
64000 Pau
Tél : 05 59 00 00 00
www.degeorges-laborde.com

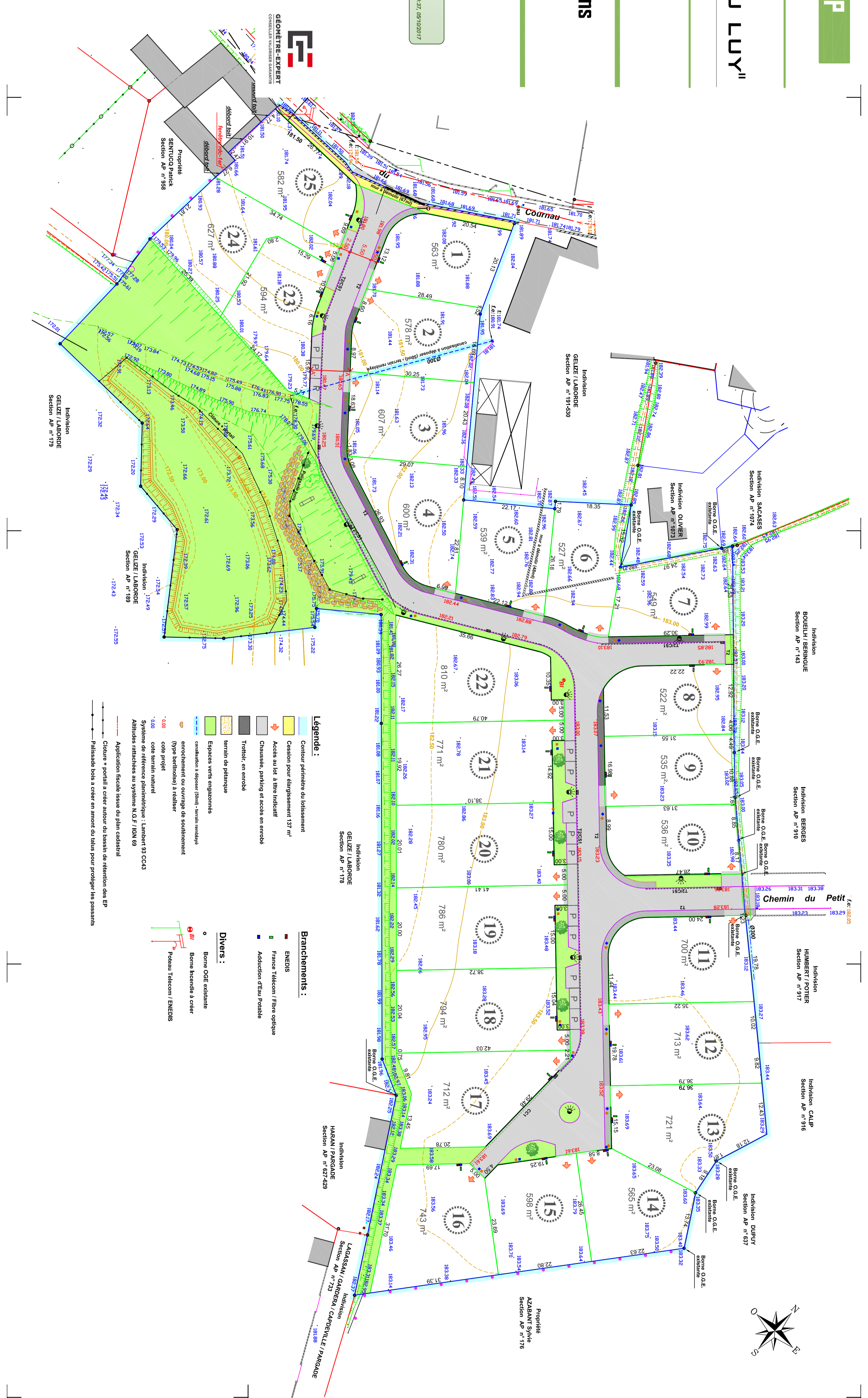

- Légende :**
- Coloris végétation de développement
 - Coloris pour engazonnement 121 m²
 - Accessoires au lot à être réalisés
 - Classement, finitions et accès en route
 - Trottoirs en route
 - Surfaces de stationnement
 - Équipement vertif végétation
 - Équipement vertif (type végétation)
 - Équipement vertif (type végétation) à réaliser
 - code vertif naturel
 - code vertif à réaliser
 - Adresser numérotés à réaliser (N°S 7108109)
 - Adresser numérotés à réaliser (N°S 7108109)
- Branchements :**
- ENRDS
 - Franco Mairie - Fibre optique
 - Adossés de fibre optique
- Divers :**
- Borne CDE existante
 - Borne bornes à créer
 - Poste Traction ENRDS
- Application finale à réaliser dans les sections des DP
Application finale à réaliser dans les sections des DP