MAITRE D'OUVRAGE :	ARCHITECTE :
FRANCE LITTORAL AMENAGEMENT 1 Ter Avenue Jacqueline Auriol - 33700 MERIGNAC Tél : 06 69 16 65 52	Ateliers Montarou & Associés 8 Bd du Maréchal de Lattre de Tassigny BP 30 446 - 86 011 Poitiers Cedex Courriel : contact@amassocies.com

COMMUNE DE SEMUSSAC

PROJET DE LOTISSEMENT

" Les Allées du Lignou "

Projet de 18 Lots

Lot n° 8	Adresse : Rue du Lignou	Superficie du lot : 353 m²
	Réalisé le : 29/03/2021	Indice B : Après DA

Plan de situation :

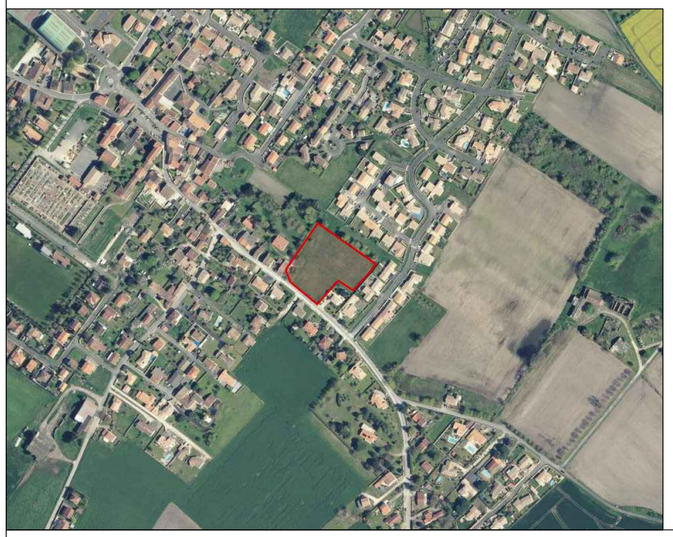

Repérage dans le lotissement :

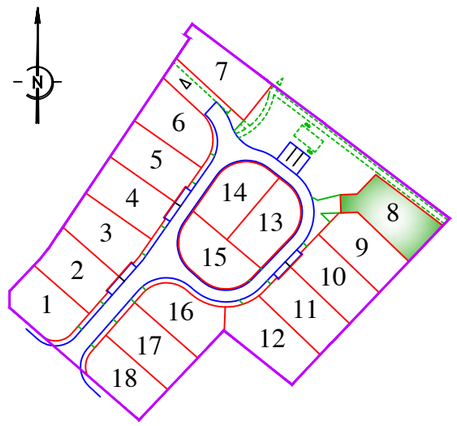

Plan de masse avant travaux

MAITRE D'OEUVRE :

geole INGENIERIE Atlantique
Maîtrise d'Oeuvre VRD - Aménagements Public et Privé
Conception VRD de Lotissements et d'Ensembles Résidentiels
7 bis Rue Raymond Lavigne
33150 cenon
Tel : 05.35.54.21.13
Email : geole.atlantique@orange.fr

Cadastre	Section ZV n° 99, 104, 224, 227
Superficie totale du projet	7911 m²

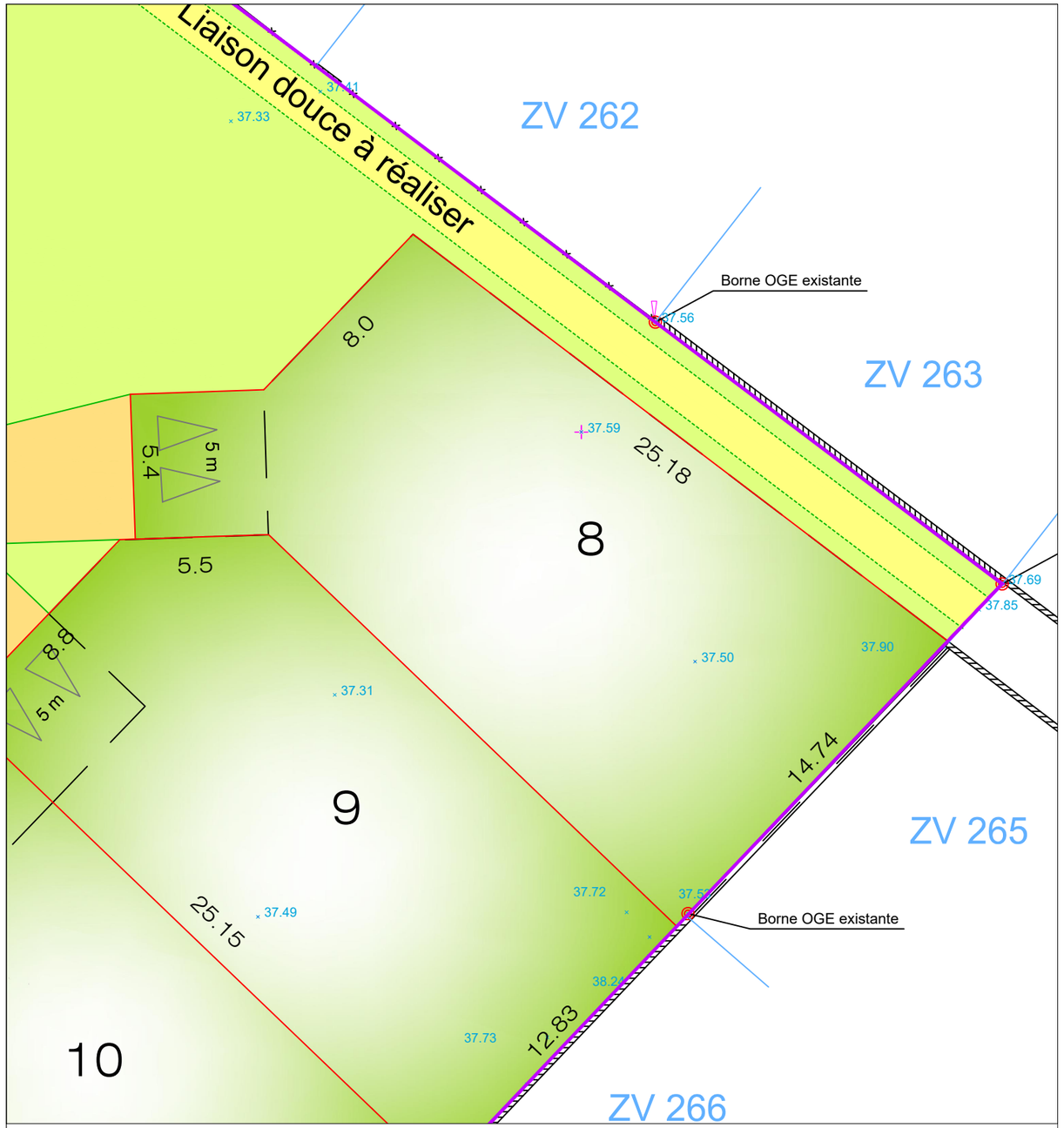

NOTA:
- Plan dressé d'après l'état des lieux.
- Tout projet de clôture en limite du domaine public devra faire l'objet d'une demande d'alignement.
- Coordonnées rattachées au système Lambert 93 - CC45.
- Nivellement rattaché au Nivellement Général de la France (IGN 69) par méthode GPS (+/-5cm).

Echelle : 1/200

LEGENDE

- Chaussée en Enrobé noir
- Accès aux lots (Enrobé noir)
- Liaison douce
- Espaces verts communs
- Espaces privatifs
- Périmètre du lotissement
- Accès aux lots
- Zones aedificandi
- 16.5 — Cotation des lots
- 91.00 — Altitude du terrain naturel